# VOTRE CONSEILLER NUMÉRIQUE VOUS ACCOMPAGNE POUR :

- **Prendre en main un équipement informatique** (ordinateur, smartphone, tablette etc.).
- **Envoyer, recevoir, gérer mes courriels.**
- **Créer et gérer** (stocker, ranger, partager) vos contenus numériques.
- **Naviguer sur Internet : outil de fonctionnement et de navigation web.**
- **Apprendre les bases du traitement de texte.**
- **Connaître l'environnement et le vocabulaire numérique.**
- **Installer et utiliser des applis utiles sur votre smartphone.**

ATELIERS GRATUITS
**individuels ou collectifs en fonction de vos besoins**

pays de l'or
AGGLOMÉRATION

# Votre conseiller numérique VOUS ACCOMPAGNE

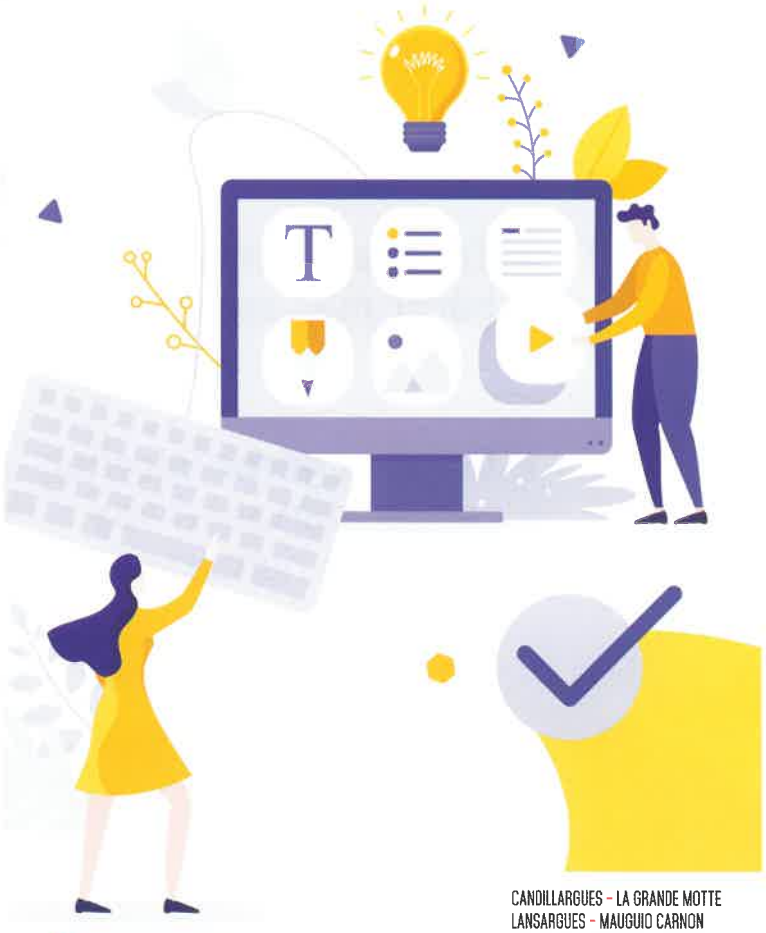

Retrouvez votre conseiller numérique dans les Espaces France Services :

**Antenne de Mauguio**
**Boulevard de la Démocratie**
34130 Mauguio
**Tél. : 04 99 06 00 66**

**Antenne de La Grande Motte**
**Place du 1er Octobre 1974**
34280 La Grande Motte
**Tél. : 04 67 12 85 20**

HORAIRES D'OUVERTURE DU LUNDI AU VENDREDI 8H30/12H 13H30/17H

Votre conseiller numérique :
**Sylvain BERTRAND**
**conseiller.numerique@paysdelor.fr**

Pour toute correspondance :

Siège administratif
300 Avenue Jacqueline Auriol - Zone aéroportuaire
CS 70040 - 34137 Mauguio Cedex

Mars 2022 • Service Communication du Pays de l'Or Agglomération

CONSEILLER NUMÉRIQUE France services

Suivez-nous

CANDILLARGUES - LA GRANDE MOTTE
LANSARGUES - MAUGUIO CARNON
MUDAISON - PALAVAS-LES-FLOTS
SAINT-AUNÈS - VALERGUES

www.paysdelor.fr